MINISTERIO DE GOBIERNO
REGISTRO PROVINCIAL
DE LAS PERSONAS

2024 "Año de la digitalización y simplificación administrativa, de las startups, de la inteligencia artificial, del desarrollo de la ciudadanía digital y de la salud mental.".

09/12/2024

FORMULARIO ANEXO I REGISTRO PROVINCIAL DE LAS PERSONAS

SOLICITUD DE RECTIFICACIÓN DE DATOS ART.85 LEY N° 26.413

SOLICITANTE

Nombre y Apellido	CARINA GUADALUPE ,BOGADO		
DNI / C.I	31911319	**Nacionalidad**	ARGENTINA
Domicilio	B° LOMAS DEL SOL MZ. 391 CASA 07	**Tel.Cel**	3765-046142
En carácter de:	INSCRIPTA/O		

ACTA/S Y DATOS A RECTIFICAR

ACTA	NUMERO	TOMO	FOLIO	AÑO	DELEGACIÓN	COPIA
Nacimiento	1255	3	32	1985	POSADAS SECC. II	ARCHIVO/DELEGACION

Dato/s Incorrecto/s	Nombre del Padre del/la Inscripto/a	IDENTIFICACION DEL PADRE FIGURA CEDULA FEDERAL 9.818.546
Dato/s Correcto/s	DEBE FIGURAR DOCUMENTO DE IDENTIDAD : 10.725.657	

ACTA	NUMERO	TOMO	FOLIO	AÑO	DELEGACIÓN	COPIA
---	-	-	-	-	---------	----------

Dato/s Incorrecto/s	ELEGIR OPCION	-
Dato/s Correcto/s	-	

ACTA	NUMERO	TOMO	FOLIO	AÑO	DELEGACIÓN	COPIA
---	-	-	-	-	---------	----------

Dato/s Incorrecto/s	ELEGIR OPCION	-
Dato/s Correcto/s	-	

ADJUNTA COPIA DE DOCUMENTACIÓN RESPALDATORIA:

1	ACTA DE DEFUNCION DEL PADRE.	**2**	FOTOCOPIA DNI DE LA INTERESADA.
3	FOTOCOPIA DEL DNI DEL PADRE.	**4**	PARTIDA DE NACIMIENTO DE LA INTERESADA.

OBSERVACIONES:

Haga clic aquí para escribir texto.

Sin otro particular, saludo a Ud. muy atte.

BOGADO CARINA GUADALUPE

Firma de Solicitante

DELEGACIÓN DEL REGISTRO PROVINCIAL DE LAS PERSONAS
SARUPÁ

Firma y Sello de Funcionario

ESQUIVEL YESICA NATALIA
Delegada Titular
Registro Provincial de las Personas

32

Registro Provincial de las Personas

REPUBLICA ARGENTINA

3º	1255	1985
TOMO	ACTA	AÑO

NACIMIENTO

En Sección 2do. Paredes

República Argentina, a 10 de octubre de 19 85 Yo, Oficial Público de este Registro Civil inscribo el nacimiento de Carina Guadalupe D.N.I. Nº 31.911.319

Sexo femenino nacido el 7 de octubre de 1985 a las 5,20 horas, en Córdoba 546 - Paredes

Hijo de Julio Ceferino BOGADO

argentino Doc. Ident. 9.818.546/Fed.

y de Mary Lilian RODRIGUEZ

argentina Doc. Ident. 12.146.701

Según certificado del Dr. León LEVY

Declarante Julio Ceferino BOGADO Doc. Ident. 9.818.546/Fed

Domicilio Checra 148 - Paredes Obra en virtud de ser el declarante. -

BOGADO

Carina Guadalupe

REGISTRO PROVINCIAL DE LAS PERSONAS SECCIONAL

No debe

AURORA E. ALFONSO

DELEGADA TITULAR

01_150812000064-001812

Registro Provincial de las Personas

REPUBLICA ARGENTINA

Tomo	Acta	Año
4	723	2020

DEFUNCIÓN

En Capital - SECC. 1° CENTRO

República Argentina, a Treinta y Uno de Marzo

de 2020 Yo, Oficial Público de este Registro Civil inscribo la DEFUNCION de

BOGADO Julio Celerino

Sexo: MASCULINO Nacionalidad: ARGENTINA

estado N/D

profesión Doc. Ident DNI: 10725657

Domicilio 2 23 Mna B° Chacra 153- Posadas Misiones

Hijo de:

y de:

Nacido en Provincia de Misiones el 04 de Diciembre de 1952

Ocurrida en: Sanatorio Integral IOT - Bolivar N° 2366 - Posadas - Misiones

El 28 de Marzo de 2020, a las 21:30 hora

Causa de la Defunción: Paro Cardio Respiratorio No Traumático

Certificado Médico: MEDICO LUIS ALFREDO FORTTE

Era cónyuge de:

Declarante: Jorge Alfredo BARRIOS Doc. Ident: 29138952

Domicilio: Catamarca N° 1764 - Posadas - Misiones

Obra en Virtud de Ser empleado de la Empresa funebre. Leida el acta, firma conmigo declarante.

MONTIEL JOSE HORACIO SAUL
Firma Autorizada
Registro Provincial de las Personas

REPUBLICA ARGENTINA - MERCOSUR
REGISTRO NACIONAL DE LAS PERSONAS
MINISTERIO DEL INTERIOR, OBRAS PUBLICAS Y VIVIENDA

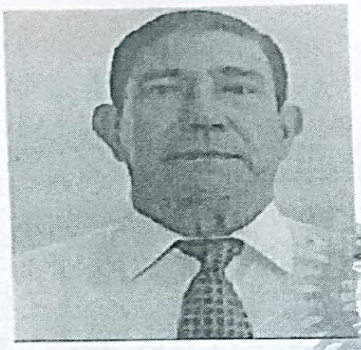

Apellido / *Surname*
BOGADO

Nombre / *Name*
JULIO CEFERINO

Sexo / *Sex*
M

Nacionalidad / *Nationality*
ARGENTINA

Ejemplar
B

Fecha de nacimiento / *Date of birth*
04 DIC/ DEC 1952

Fecha de emisión / *Date of issue*
11 ENE/ JAN 2017

FIRMA IDENTIFICADOR SIGNATURE

Fecha de vencimiento / *Date of expiry*
11 ENE/ JAN 2032

Documento / *Document*
10.725.657

Trámite N° / Of. ident.
00473565474
7361

107256

CENSO PROVINCIAL DE LAS PERSONAS
PAMPA

REPUBLICA ARGENTINA - MERCOSUR
REGISTRO NACIONAL DE LAS PERSONAS
MINISTERIO DEL INTERIOR, OBRAS PUBLICAS Y VIVIENDA

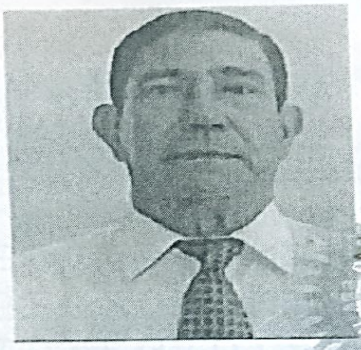

Apellido / *Surname*
BOGADO

Nombre / *Name*
JULIO CEFERINO

Sexo / *Sex*
M

Nacionalidad / *Nationality*
ARGENTINA

Ejemplar
B

Fecha de nacimiento / *Date of birth*
04 DIC/ DEC 1952

Fecha de emisión / *Date of issue*
11 ENE/ JAN 2017

FIRMA IDENTIFICADOR SIGNATURE

Fecha de vencimiento / *Date of expiry*
11 ENE/ JAN 2032

Documento / *Document*
10.725.657

Trámite N° / Of. ident.
00473565474
7361

107256

CENSO PROVINCIAL DE LAS PERSONAS
PAMPA

32

Registro Provincial de las Personas

REPUBLICA ARGENTINA

TOMO	ACTA	AÑO
3°	1255	1985

NACIMIENTO

En Sección 2do - Posadas

República Argentina, a 10 de octubre

de 19 85 Yo, Oficial Público de este Registro Civil inscribo el nacimiento de

Carina Guadalupe D.N.I. 31.911.319

Sexo femenino nacido el 7 de octubre de 1985

a las 5.20 horas, en Córdoba 546 - Posadas

Hijo de Julio Ceferino BOGADO

argentino ~~Doc.~~ C. Ident. 9.818.546/Fed

y de Mary Lilian RODRIGUEZ

argentina Doc. Ident. 12.146.701

Según certificado de Dr. León LEVY

Declarante Julio Ceferino BOGADO ~~Doc.~~ C. Ident. 9.818.546/Fed

Domicilio Chacra 148 - Posadas Obra en virtud de fe de declarante.

REGISTRO PROVINCIAL DE LAS PERSONAS - MISIONES

AURORA E. de ALFONSO
DELEGADA TITULAR R. P. P.

BOGADO

Carina Guadalupe

BOGADO
CARINA GUADALUPE
31.911.319

IDARG31911319<0<<<<<<<<<<<<<<<
8510079F3112191ARG<<<<<<<<<<<2
BOGADO<<CARINA<GUADALUPE<<<<<<

Posadas,

EXPTE N° 2043-A- 4394 Reg. DGRPP caratulados: **"CARINA GUADALUPE BOGADO S/ RECTIFICACION DE ACTA DE NACIMIENTO"**

SEÑORA DIRECTORA GENERAL DEL
REGISTRÓ PROVINCIAL DE LAS PERSONAS:

Cotejadas y analizadas la documentales acompañadas, este Departamento Jurídico y Legalizaciones del R.P.P. entiende que, salvo mejor criterio, corresponde hacer lugar a lo solicitado a fs.1; dando el visto bueno, todo ello en virtud de lo previsto por el Art. 85 ley Nº 26413.y normativas concordantes.-

Así opino.-

ASESORÍA LETRADA DEL R.P.P.

Dra. MARIA ALEJANDRA BENITEZ
ASESOR LEGAL
Dpto. Jurídico y Legalizaciones
Registro Provincial de las Personas

MINISTERIO DE GOBIERNO
REGISTRO PROVINCIAL
DE LAS PERSONAS

2024 "Año de la digitalización y simplificación administrativa, de las startups, de la inteligencia artificial, del desarrollo de la ciudadanía digital y la salud mental".

Posadas, 27 de Diciembre de 2024.-

DISPOSICIÓN N° 2962/2024

VISTOS:

CARÁTULA	**EXPTE N° 4394 A- 2024 Reg. DGRPP caratulados: "CARINA GUADALUPE BOGADO S/ RECTIFICACION DE ACTA DE NACIMIENTO DE BOGADO CARINA GUADALUPE"**

CONSIDERANDO:

SOLICITANTE	**CARINA GUADALUPE BOGADO**
DNI	**31911349**
En carácter de:	INSCRIPTA/O

SOLICITA RECTIFICACIÓN DEL:

ACTA	NUMERO	TOMO	AÑO	DELEGACIÓN	COPIA
Nacimiento	1255	03	1985	POSADAS SECC. II	ARCHIVO/DELEGACIÓN

QUE, corresponde encuadrar el presente trámite dentro del marco normativo establecido por el Artículo 85 de la Ley Nº 26413, Ley I – N° 89 (Antes Ley 2970) y normativas concordantes, conforme lo dictaminado oportunamente por el Departamento Jurídico y Legalizaciones, en los presentes autos trámite;

POR ELLO:

LA DIRECTORA GENERAL DEL REGISTRO PROVINCIAL DE LAS PERSONAS

DISPONE:

ARTICULO 1°: RECTIFÍQUESE mediante nota marginal en el acta que a continuación se describe:

ACTA	NUMERO	TOMO	AÑO	DELEGACIÓN	COPIA
Nacimiento	1255	03	1985	POSADAS SECC. II	ARCHIVO/DELEGACIÓN

el siguiente dato: número identificatorio del padre y declarante, siendo correcto: "**DNI 10.725.657".-**

ARTICULO 2°: COMUNÍQUESE oportunamente, por Departamento Despacho del D.G.R.P.P, a la Delegación que correspondiere, a los efectos del cumplimiento de la presente disposición.-

ARTICULO 3°: REGÍSTRESE, Comuníquese, cumplido, **ARCHÍVESE** por Departamento Despacho del Registro Provincial de las Personas.-

ECHEVERRIA Paula Brigida

Firmado digitalmente por ECHEVERRIA Paula Brigida
Fecha: 2024.12.27 10:22:24 -03'00'